

PROTAGONISTA**SU HISTORIA**

Dorothy Lucille Tipton (1914 - 1989)

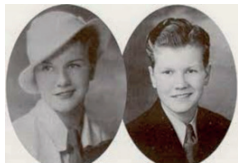

Fue una de las primeras desarrolladoras de software, creó el compilador y el primer lenguaje informático. Nada en las Ciencias de la Computación sería lo mismo sin ella.

Françoise Barré-Sinoussi (1943 - ...)



Ha desarrollado el primer exoesqueleto biónico para niños/as con atrofia muscular espinal.

Rosalind Franklin (1920 - 1958)



Músico de jazz, director de orquesta y agente de talentos trans estadounidense.

Carmen Conde (1914 - 1996)



Su trabajo fue imprescindible para el descubrimiento de la estructura del ADN.

Elena García Armada (1971 - ...)



Descubridora del VIH y premio Nobel de Medicina en 2008.

Grace Hopper (1906 - 1992)



Escritora y primera mujer en ingresar en la Real Academia de la Lengua Española.

Hipatia (370 - 415)



Lo ha ganado todo en bádmiton. Una de las deportistas más completas y exitosas de nuestro país.

Carolina Marín (1993 - ...)

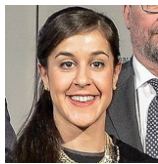

Directora de orquesta y primera mujer en ser directora titular de la Orquesta Sinfónica de la BBC en Gales.

Xian Zhang (1973 - ...)



Cantante de jazz, que intentó a través de sus canciones transmitir orgullo y pasión por su raza.

Frida Khalo (1907 - 1954)



Activista medioambiental, fundadora del Movimiento Cinturón Verde y Premio Nobel de la Paz.

Wangari Maathai (1940 - 2011)



Matemática y filósofa. Maestra e inventora del astrolabio, instrumento que calcula la posición del sol, la luna y las estrellas.

María Montessori (1870 - 1952)



Pintora de enorme éxito internacional.

Nina Simone (1933 - 2003)



Médica y educadora. Creadora del método educativo que lleva su propio nombre.