

PROTAGONISTA

SU HISTORIA

Dorothy Lucille Tipton
(1914 - 1989)



Músico de jazz, director de orquesta y agente de talentos trans estadounidense.

Françoise Barré-Sinoussi
(1943 - ...)



Descubridora del VIH y premio Nobel de Medicina en 2008.

Rosalind Franklin
(1920 - 1958)



Su trabajo fue imprescindible para el descubrimiento de la estructura del ADN.

Carmen Conde
(1914 - 1996)



Escritora y primera mujer en ingresar en la Real Academia de la Lengua Española.

Elena García Armada
(1971 - ...)



Ha desarrollado el primer exoesqueleto biónico para niños/as con atrofia muscular espinal.

Grace Hopper
(1906 - 1992)



Fue una de las primeras desarrolladoras de software, creó el compilador y el primer lenguaje informático. Nada en las Ciencias de la Computación sería lo mismo sin ella.

Hipatia
(370 - 415)



Matemática y filósofa. Maestra e inventora del astrolabio, instrumento que calcula la posición del sol, la luna y las estrellas.

Carolina Marín
(1993 - ...)

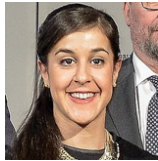

Lo ha ganado todo en bádminton. Una de las deportistas más completas y exitosas de nuestro país.

Xian Zhang
(1973 - ...)



Directora de orquesta y primera mujer en ser directora titular de la Orquesta Sinfónica de la BBC en Gales.

Frida Khalo
(1907 - 1954)



Pintora de enorme éxito internacional.

Wangari Maathai
(1940 - 2011)



Activista medioambiental, fundadora del Movimiento Cinturón Verde y Premio Nobel de la Paz.

María Montessori
(1870 - 1952)



Médica y educadora. Creadora del método educativo que lleva su propio nombre.

Nina Simone
(1933 - 2003)



Cantante de jazz, que intentó a través de sus canciones transmitir orgullo y pasión por su raza.